Ästhetik gehört in die Hände von Spezialisten

2002 als Firma für den Handel von medizinischen Produkten gegründet, hat sich die aesthetic visions GmbH bis heute zu einem verlässlichen und renommierten Partner in der ästhetischen Medizin entwickelt.

Zu Beginn noch mit Schwerpunkt auf HA-Fillern, wurden durch die Übernahme des Unternehmens von Matthias Höck 2009 neue Impulse in den Markt für ästhetische Produkte gesetzt. Sukzessive wurde das Angebot erweitert, hier speziell und exklusiv für Deutschland, Österreich und die Schweiz mit den Produkten im Bereich der Hautgesundheit von Dr. Zein Obagi, ZO Skin Health und ZO Medical.

Geschäftsführer Matthias Höck.

Filler bleiben im Fokus

Das HA-Fillerprogramm Hydryalix®, ein HA-Gel mit Hybrid MoBi™ Technologie, welches die Vorteile von sowohl monophasischen wie auch biphasischen Fillern vereint, wurde ergänzt mit Crystalys®, einem Calcium-Hydroxylapatit Gel. Neben dem unmittelbaren Lifting-Effekt von Crystalys® hat die Wirksubstanz die besondere Fähigkeit, die Bildung von Kollagenfasern auszulösen. Diese Fasern führen nicht nur zu einem Fülleffekt wie bei den üblichen Fillern, sondern auch zu einem Anhebungseffekt über einen sehr langen Zeitraum.

Die verwendeten runden, gleichförmigen, nicht-porösen und weichen Calcium-Hydroxylapatit-Mikrosphären mit einem Durchmesser von 25-45 Mikrometer lassen sich durch den reduzierten Reibungsfluss leicht injizieren und vermindern das Risiko einer Partikelmigration und Phagozytose.

Ganz aktuell vertreibt aesthetic visions mit Algeness® einen zu 100 % natürlichen und biologisch abbaubaren Filler, der aus einem gereinigten Agarose-Gel (Polysaccharid) besteht und einem patentierten Herstellungsprozess entstammt. Algeness® von Advanced Aesthetic Technologies Inc. (AAT) mit Sitz in den USA ist das Ergebnis von 10 Jahren wissenschaftlicher und klinischer Forschung mit einer einzigartigen Injektionstechnik, die es dem Arzt ermöglicht, bestmögliche Ergebnisse zu erzielen.

Die Produkte von Dr. Zein Obagi, ZO Skin Health und ZO Medical.

Fadenlifting voll im Trend

Aufgrund der stark anwachsenden Nachfrage nach PDO Threads für das Fadenlifting hat aesthetic visions ganz aktuell auch die CARA Threads in das Portfolio aufgenommen. CARA bietet eine breite Produktpalette an Fäden an, geeignet für die unterschiedlichsten Anwendungen und Hauttypen, in zahlreichen Dicken (30-19 Gauge) und Längen (25-420 mm), mit Widerhaken (Cog-Threads) uni-, bi- und multidirektional und auch kurze Fäden in Schraubenform (Screw-Fäden) und glatte Fäden (Mono-Threads).

Dieses Fadensystem bietet auch für das Ankerlift und/oder U-Lift einen 420 mm langen Faden mit Widerhaken in einer Dicke von 19 Gauge. Neben spitzen Kanülen mit einem besonderen Schliff sind auch stumpfe Kanülen zum Einbringen der Fäden mit geringerer Weichteiltraumatisierung verfügbar.

Bei der Auswahl der Produkte wird bei aesthetic visions darauf geachtet, diese direkt vom Hersteller zu beziehen. Dies garantiert nicht nur attraktive Preise, sondern auch Transparenz und Sicherheit der Produkte.

Die Filler im Portfolio.

Polydioxanon-Fäden (PDO) für das nicht-operative Gesichts- und Körperlifting.

Die Anwender unterstützt aesthetic visions regelmäßig und aktuell mit Produktschulungen oder Masterclass-Workshops und informiert auf Kongressen mit Lunchsymposien in Zusammenarbeit mit etablierten Ärzten.

Die Motivation des Unternehmens sind der Erfolg und die Zufriedenheit der Anwender, die Sicherheit der Produkte und die Zufriedenheit der Kunden. Dieses besondere Engagement, das in jeder Kommunikation und in jeder Interaktion mit dem aesthetic visions Team spürbar wird, ist dem mdm Verlag die Auszeichnung als "Unternehmen des Jahres" 2016 wert. ■

Messetermine

aesthetic visions freut sich, alle Interessierten in nächster Zeit auf folgenden Veranstaltungen begrüßen zu können: IMCAS (Paris), AMWC (Monaco), AADI (Berlin) sowie Dermatologische Praxis Frankenthal.

Entwickelt von Zein Obagi, MD

ZO® Non-HQ Skin Brightening Solutions

Besuchen Sie uns:
IMCAS (Paris)
AADI (Berlin)

C-BRIGHT™
Hochstabiles 10% Dual-Vitamin C

BRIGHTALIVE™
Multi-Brightening Complex mit Tyrosinase Inhibitoren

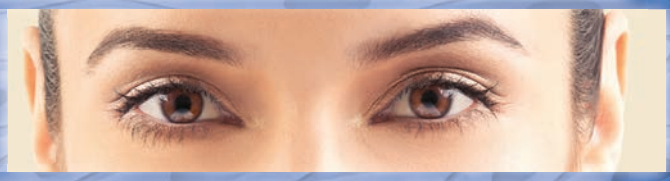

BRIGHTENEX™ 1.0% Retinol
Aggressive Pigment Control mit Melanin Inhibitoren

BRIGHTENEX™ 0.5% Retinol
Moderate Pigment Control mit Melanin Inhibitoren

BRIGHTAMAX™ 0.25% Retinol
Non-Facial Mild Pigment Control mit Melanin Inhibitoren

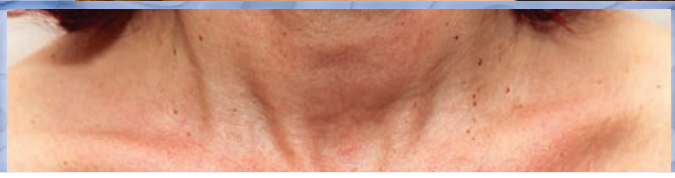

Innovative Behandlungen bei Hyperpigmentierung für jeden Einsatz

Dr. Zein Obagi, der renommierte Experte für Non-HQ-Therapie, hat eine Auswahl an Hautaufhellungsprodukten und Behandlungs Protokollen entwickelt, um ungleiche Pigmentierungen auszugleichen. Unter Anwendung modernster Multi-Vektor-Komplexe können ZO® Non-HQ Skin Brightening Solutions effektiv Pigmentierungs-Störungen behandeln, verhindern, beseitigen und die Erneuerung der Epidermis stimulieren.

Für jeden die richtige Behandlung!

In Abhängigkeit des Grades der Dyspigmentation und der Toleranz der Haut, bieten ZO® Skin Brightening Solutions eine Auswahl von Produkten, die Melanozyten für die Wiederherstellung gleichmäßiger Tönung und ebenmäßiger Struktur der Haut stabilisieren.

Non-HQ Brightening Solutions.
Optimale Behandlungen für jeden.

Möchten Sie weitere Informationen?

Wir beraten Sie gerne! Sie erreichen uns:
• per Mail: info@aestheticvisions.de • per Telefon: 0561 31 60 800 • per Fax 0561 31 60 870

aesthetic visions

ZO SKIN HEALTH INC
BY ZEIN OBAGI, MD

ZO Skin Health Inc. und Dr. Obagi haben keine Geschäftsbeziehungen zu Obagi Medical Products.
Obagi Medical Products verkauft nicht die ZO Produkte. „ZO" ist ein eingetragenes Warenzeichen der ZO Skin Health Inc.